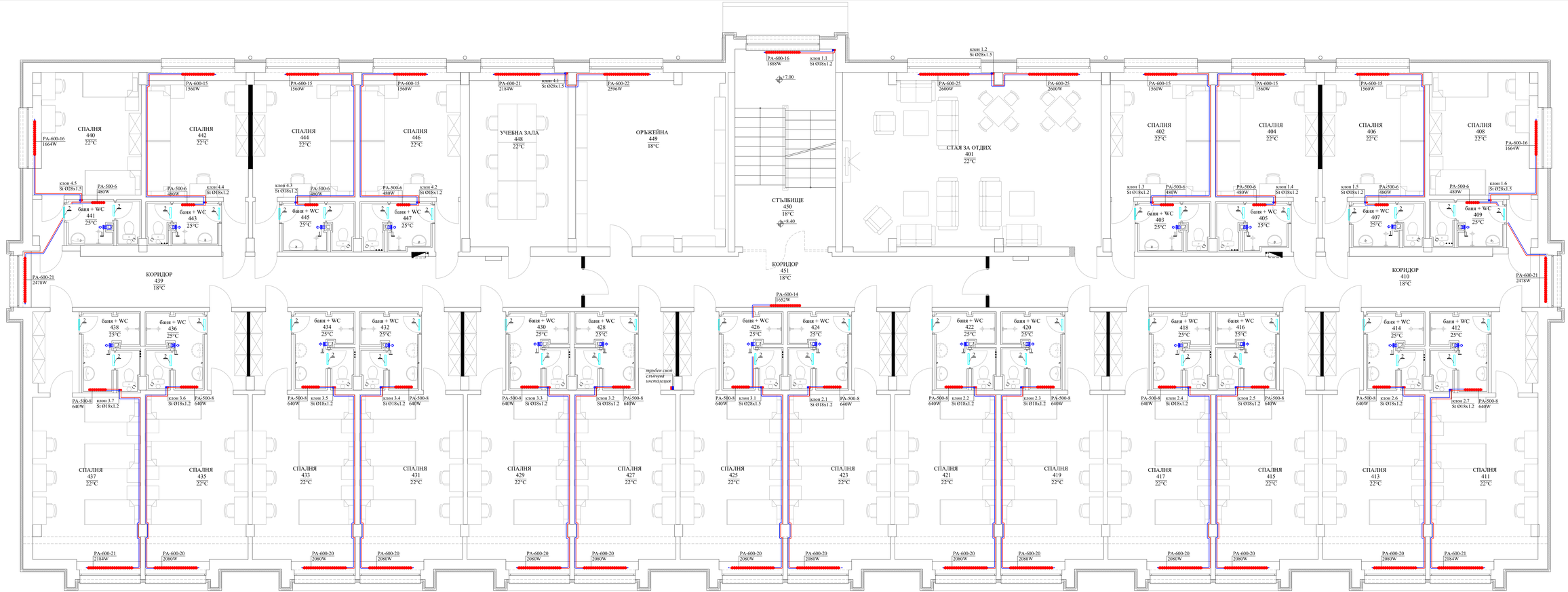

ЛЕГЕНДА:

1. *Битов вентилатор влагоустойчив с параметри: 90m³/ч, 50Pa, 18W, 220V, комплект с възвратна клапа*
2. *Трансферна решетка 400x200 (за монтаж на врата)*

ЗАБЕЛЕЖКИ:

1. *Всички отоплителни тела се отделят със старателна арматура*
2. *Трьбопроводите от разпределителната мрежа и вертикалните щрангове се изпълняват от трьби от неизгарана стомана, външно газванечно подцинковани и се изолират с изолация пенолуна със затворена клетка с дебелина 9мм или еквивалентна на нея*
3. *Хоризонталните участъци, запрачващи консуматорите, се изпълняват от полиетиленови трьби с ALU вложка Ø16x2, топлоизолирани с дебелина на изолацията 6мм*
4. *В най-високите точки на инсталациите се монтират автоматични обезвъздушители, а в най-ниските дренажни кранове*
5. *Всички радиатори с над 10ребра да се подвържат диагонално*
6. *Укрепването на трьбите става през 2m*

Разработил:	*инж. Я. Апостолов*	
СЪГЛАСУВАЛИ ЧАСТИ:		
Архитектура	*арх. Ж. Железов*	
СК	*инж. К. Кънчев*	
Ел., ПИС	*инж. Н. Андонов*	
В и К	*инж. П. Андонова*	
ПБ	*инж. С. Кирчев*	
Газоснабдяване	*инж. Я. Янков*	
Геодезия/ВП	*инж. В. Харазанов*	
Оцеленване	*г.арх. Ж. Георгиева*	
Възложител:	*Национален военен университет "Васил Левски"*	

ОБЕКТ: Ремонт на сграда № 23 - битов корпус във факултет „Артилерия, ПВО и КИС" на НВУ „Васил Левски"

План ОВК инсталации четвърти етаж

Фаза:	*ТП*	*Лист: 5*	*Част: ОВК*
Мащаб:	*1:50*		
Дата:	*02.2019*	*Вс. листи: 13*	